



## Γενική Γραμματεία Εμπορίου & Προστασίας Καταναλωτή

---

Η Διυπηρεσιακή Μονάδα Ελέγχου Αγοράς (ΔΙ.Μ.Ε.Α.)

συστάθηκε με τις διατάξεις του ν.4712/2020 (Α'146) στις 29/07/2020, ο οποίος τροποποιήθηκε με το ν. 4753/2020 (Α' 227).

## ➤ Στελέχωση

Σύμφωνα με το άρθρο 12 του ν. 4712/2020 (όπως τροποποιήθηκε με το άρθρο 14 του ν. 4753/20) η ΔΙ.Μ.Ε.Α. στελεχώνεται με:

1. Μετακίνηση υπάλληλων του Υπουργείου Ανάπτυξης και Επενδύσεων,
2. Απόσπαση ή μετάταξη υπαλλήλων φορέων της Γενικής Κυβέρνησης, μόνιμων
3. Απόσπαση δέκα (10) υπαλλήλων της Ελληνικής Αστυνομίας
4. Απόσπαση δύο (2) στελεχών του Λιμενικού Σώματος-Ελληνικής Ακτοφυλακής
5. Απόσπαση ενός (1) υπαλλήλου του Σώματος Δίωξης Οικονομικού Εγκλήματος

Σύμφωνα με τα ανωτέρω το οργανόγραμμα της ΔΙΜΕΑ έχει ως εξής:

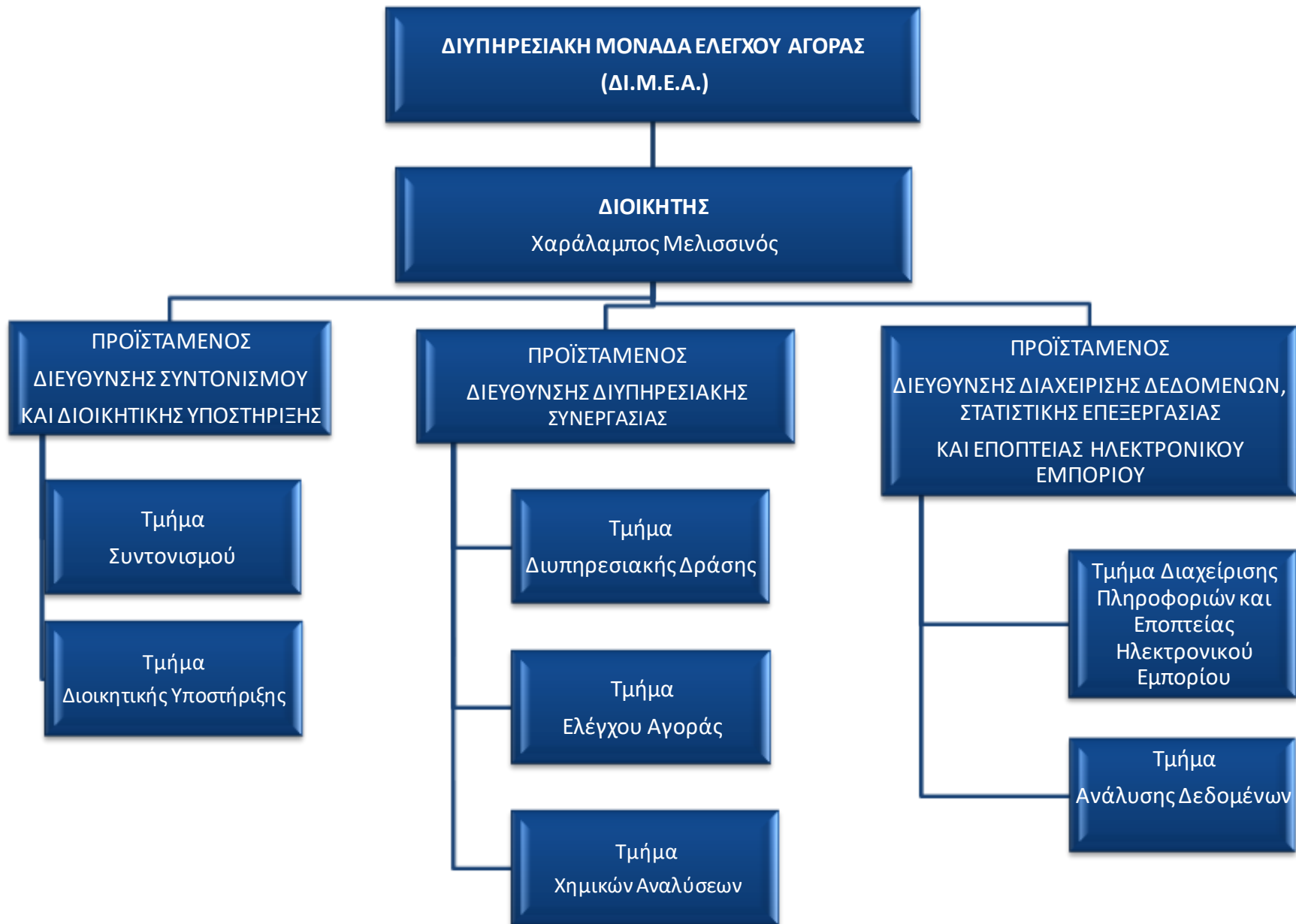

**ΠΟΣΟΤΙΚΗ ΣΤΕΛΕΧΩΣΗ ΔΙ.Μ.Ε.Α : 86**

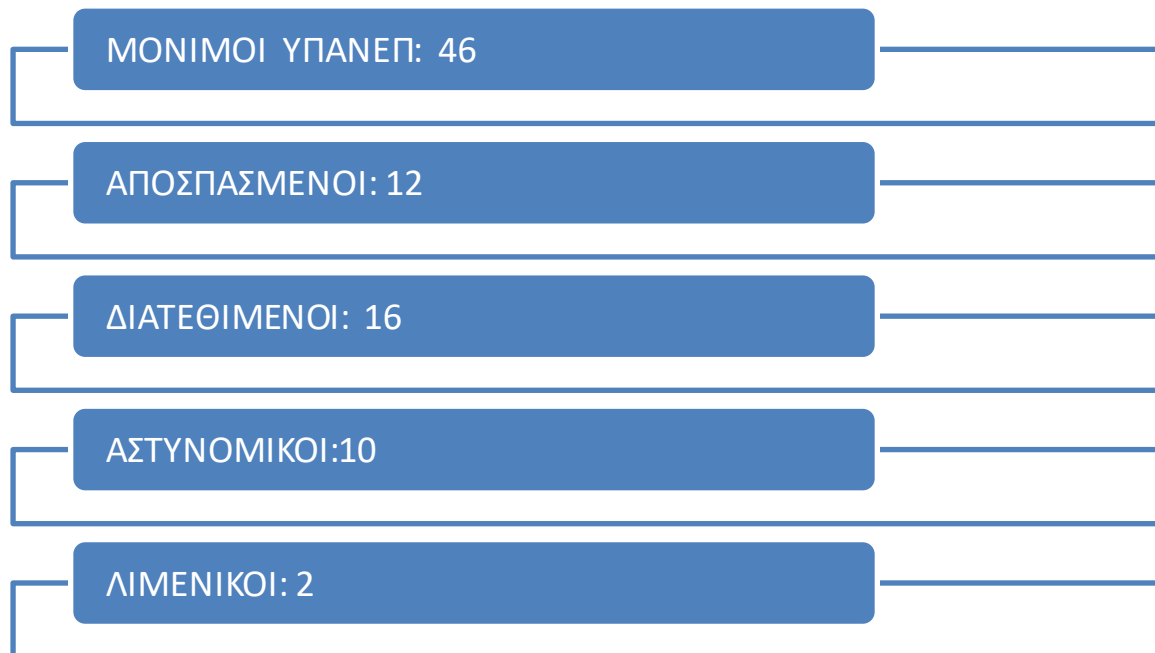

### ➤ Μητρώο Ελεγκτών

Με την αριθμ.133594/15-12-2020 απόφαση του Υπουργού Ανάπτυξης και Επενδύσεων (ΦΕΚ ΥΟΔΔ 1067) «Σύσταση Μητρώου Ελεγκτών της Διυτηρειακής Μονάδας Ελέγχου Αγοράς.», **συστάθηκε το Μητρώο Ελεγκτών της ΔΙΜΕΑ.**

Το Μητρώο στελεχώθηκε από υπαλλήλους ΠΕ, ΤΕ και ΔΕ, ύστερα από την υπ' αρ. 105474/08-10-2020 πρόσκληση ενδιαφέροντος. Κατά την πρώτη εφαρμογή της σύστασης του, **στο Μητρώο εντάσσονται 31 υπάλληλοι του Υπουργείου Ανάπτυξης και Επενδύσεων**, που ήδη ασκούν ελεγκτικά καθήκοντα στη ΔΙΜΕΑ.

Αναμένεται η νέα υπουργική απόφαση για την εισαγωγή στο μητρώων ελεγκτών και των αποσπασμένων υπαλλήλων που υπηρετούν στην ΔΙΜΕΑ.

- Έλεγχοι - Αποτελέσματα

➤ ΣΥΝΟΠΤΙΚΟΙ ΠΙΝΑΚΕΣ ΑΠΟΤΕΛΕΣΜΑΤΩΝ ΕΛΕΓΧΩΝ ΑΥΓΟΥΣΤΟΣ 2020 – ΑΠΡΙΛΙΟΣ 2021 (ΕΩΣ ΚΑΙ 27.04.21)

| <b>ΑΠΟΤΕΛΕΣΜΑΤΑ ΕΛΕΓΧΩΝ ΓΕΝΙΚΑ (ΑΥΓ. 2020 – 27/4/2021)</b> |                |                   |                         |  |                         |                           |
|--|----------------|-------------------|-------------------------|--|-------------------------|---------------------------|
|  | <b>ΕΛΕΓΧΟΙ</b> | <b>ΠΑΡΑΒΑΣΕΙΣ</b> | <b>ΥΨΟΣ ΠΡΟΣΤΙΜΩΝ €</b> | <b>ΑΝΑΣΤΟΛΗ ΛΕΙΤΟΥΡΓΙΑΣ ΕΠΙΧΕΙΡΗΣΕΩΝ</b> | <b>ΚΑΤΑΣΧΕΘΕΝΤΑ ΤΜΧ</b> | <b>ΚΑΤΑΣΧΕΘΕΝΑΤΑ ΚΙΛΑ</b> |
| <b>ΣΥΝΟΛΙΚΑ για COVID -19:</b>                             | <b>38.350</b>  | <b>1.002</b>      | <b>962.150</b>          | <b>975 ΗΜΕΡΕΣ</b>                        | <b>6.700</b>            | <b>-</b>                  |
| <b>ΣΥΝΟΛΙΚΑ για ΠΑΡΑΕΜΠΟΡΙΟ:</b>                           | <b>20.113</b>  | <b>817</b>        | <b>757.150</b>          | <b>-</b>                                 | <b>20.929</b>           | <b>1.202</b>              |
| <b>ΣΥΝΟΛΟ:</b>   | <b>58.463</b>  | <b>1.819</b>      | <b>1.719.300</b>        |  | <b>27.629</b>           |                           |

## ΕΛΕΓΧΟΙ ΓΙΑ ΜΕΤΡΑ ΚΑΤΑ COVID-19

| ΑΠΟΤΕΛΕΣΜΑΤΑ ΕΛΕΓΧΩΝ ΚΑΤΑ ΤΟΥ COVID-19 |               |              |                                 |                            |                     |
|--|---------------|--------------|---------------------------------|----------------------------|---------------------|
| ΜΗΝΑΣ                                  | ΕΛΕΓΧΟΙ       | ΠΑΡΑΒΑΣΕΙΣ   | ΣΥΝΟΛΙΚΟ<br>ΥΨΟΣ<br>ΠΡΟΣΤΙΜΩΝ € | ΑΝΑΣΤΟΛΕΣ<br>ΓΙΑ 15 ΗΜΕΡΕΣ | ΚΑΤΑΣΧΕΘΕΝΤΑ<br>ΤΜΧ |
| ΑΥΓΟΥΣΤΟΣ                              | 981           | 143          | 39.550                          | 60                         | 0                   |
| ΣΕΠΤΕΜΒΡΙΟΣ                            | 916           | 238          | 243.250                         | 15                         | 0                   |
| ΟΚΤΩΒΡΙΟΣ                              | 913           | 153          | 139.000                         | 60                         | 0                   |
| ΝΟΕΜΒΡΙΟΣ                              | 11.254        | 73           | 122.750                         | 495                        | 0                   |
| ΔΕΚΕΜΒΡΙΟΣ                             | 11.226        | 42           | 134.300                         | 255                        | 0                   |
| ΙΑΝΟΥΑΡΙΟΣ                             | 8.006         | 77           | 37.000                          | 45                         | 0                   |
| ΦΕΒΡΟΥΑΡΙΟΣ                            | 1.735         | 81           | 65.900                          | 30                         | 6.700               |
| ΜΑΡΤΙΟΣ                                | 2.053         | 103          | 94.000                          | 15                         | 0                   |
| ΑΠΡΙΛΙΟΣ                               | 1.266         | 92           | 86.400                          | 0                          | 0                   |
| <b>ΣΥΝΟΛΙΚΑ:</b>                       | <b>38.350</b> | <b>1.002</b> | <b>962.150</b>                  | <b>975</b>                 | <b>6.700</b>        |

### ΠΛΗΘΟΣ ΕΛΕΓΧΩΝ ΓΙΑ COVID-19 ΑΠΟ ΤΗΝ ΔΙ.Μ.Ε.Α.

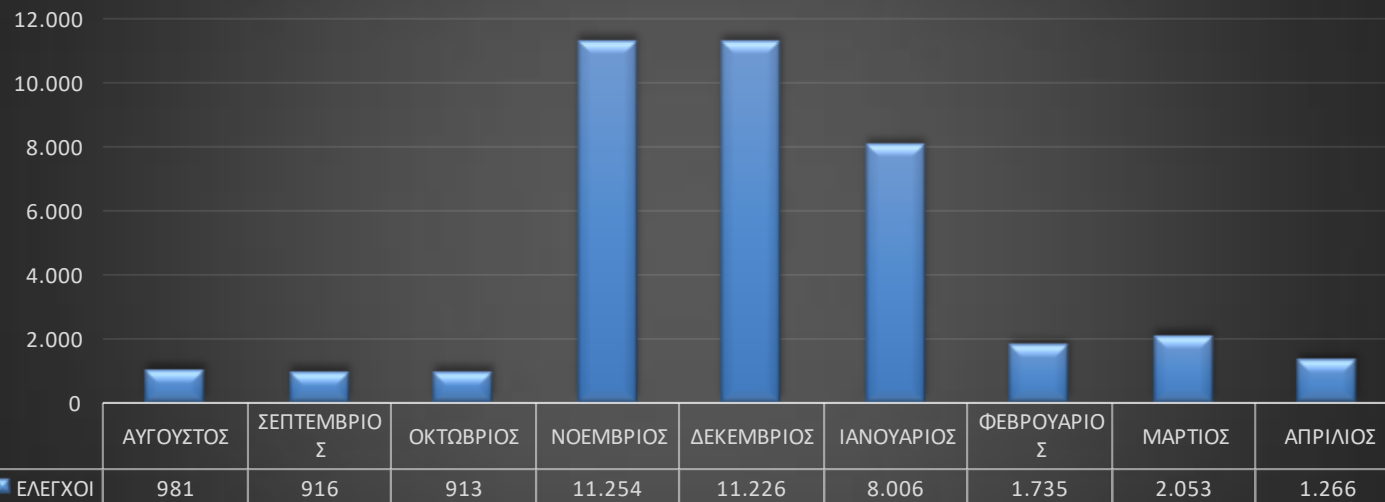



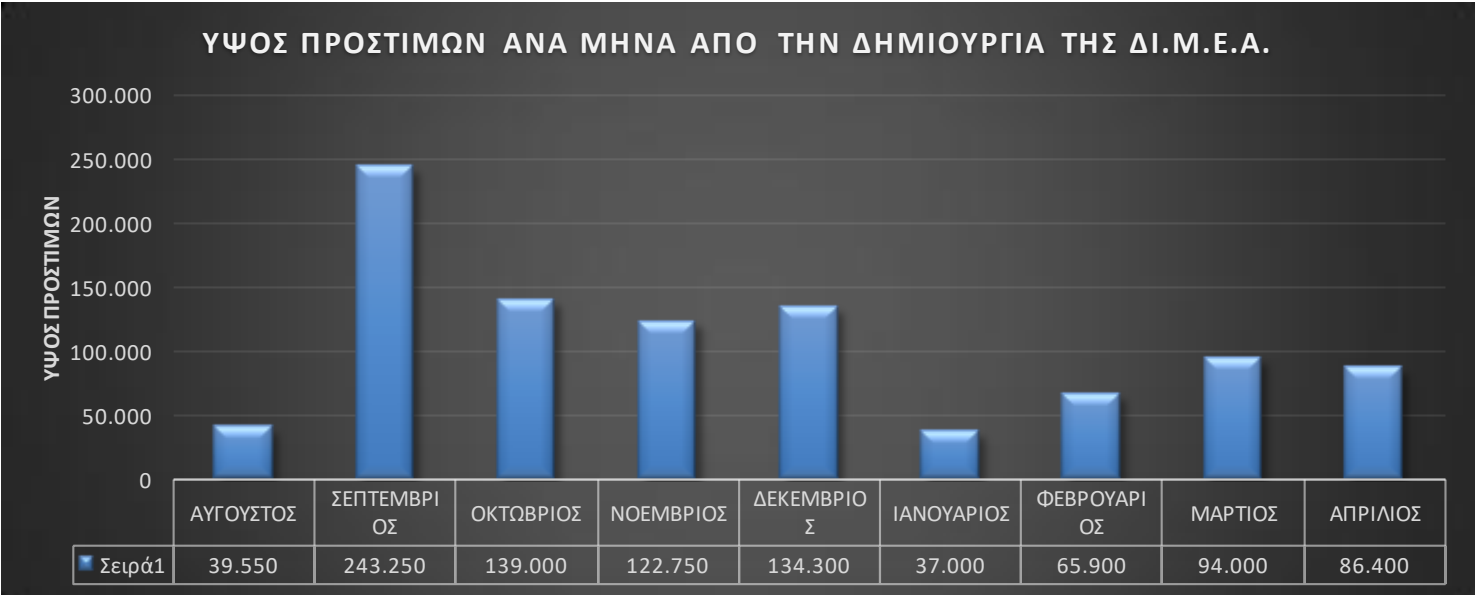
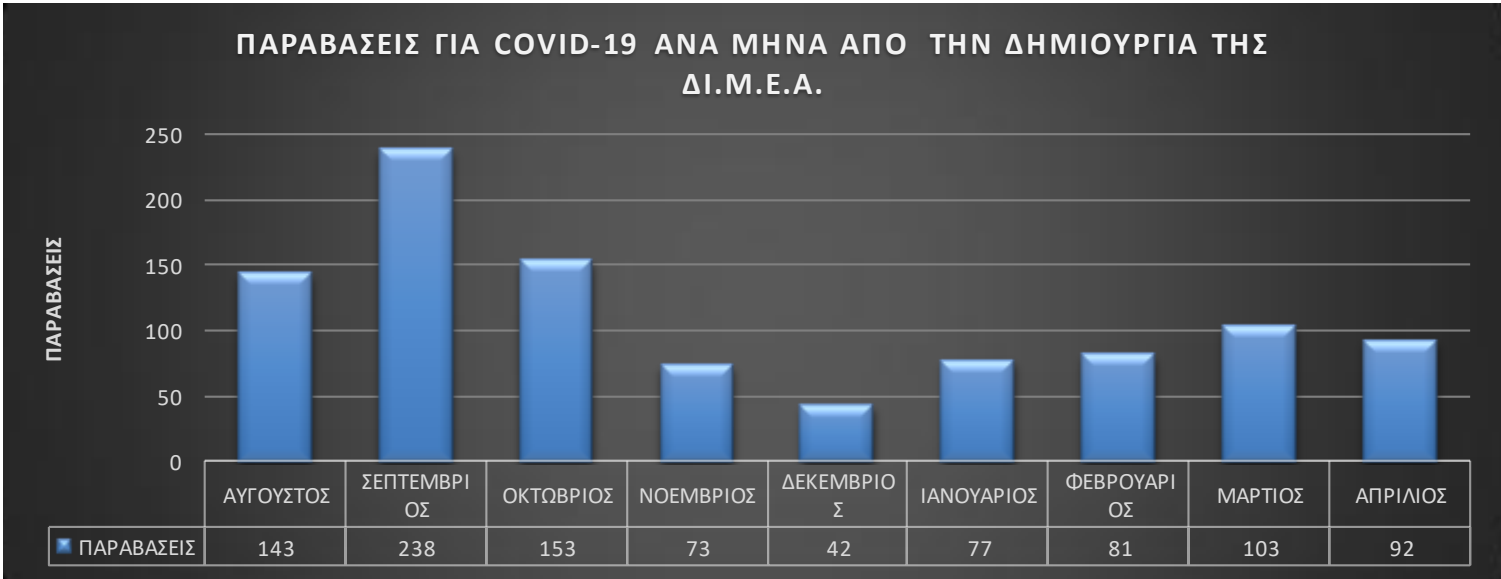

## ΠΑΡΑΝΟΜΟ ΕΜΠΟΡΙΟ

| ΕΛΕΓΧΟΙ ΕΠΟΠΤΕΙΑΣ - ΠΑΡΑΝΟΜΟ ΕΜΠΟΡΙΟ |               |            |                                    |                     |                    |
|--------------------------------------|---------------|------------|------------------------------------|---------------------|--------------------|
| ΜΗΝΑΣ                                | ΕΛΕΓΧΟΙ       | ΠΑΡΑΒΑΣΕΙΣ | ΣΥΝΟΛΙΚΟ<br>ΥΨΟΣ<br>ΠΡΟΣΤΙΜΩΝ<br>€ | ΚΑΤΑΣΧΕΘΕΝΤΑ<br>ΤΜΧ | ΚΑΤΑΣΧΕΘΕΝΤΑ<br>ΚΓ |
| ΑΥΓΟΥΣΤΟΣ                            | 981           | 48         | 40.400                             | 142                 | 0                  |
| ΣΕΠΤΕΜΒΡΙΟΣ                          | 916           | 51         | 70.200                             | 1.469               | 1.202              |
| ΟΚΤΩΒΡΙΟΣ                            | 913           | 124        | 84.100                             | 60                  | 0                  |
| ΝΟΕΜΒΡΙΟΣ                            | 10.474        | 37         | 23.700                             | 0                   | 0                  |
| ΔΕΚΕΜΒΡΙΟΣ                           | 1.263         | 45         | 45.600                             | 0                   | 0                  |
| ΙΑΝΟΥΑΡΙΟΣ                           | 1.438         | 59         | 42.900                             | 3.740               | 0                  |
| ΦΕΒΡΟΥΑΡΙΟΣ                          | 1.406         | 115        | 89.100                             | 4.391               | 0                  |
| ΜΑΡΤΙΟΣ                              | 1.520         | 160        | 178.300                            | 62                  | 0                  |
| ΑΠΡΙΛΙΟΣ                             | 1.202         | 178        | 182.850                            | 11.065              | 0                  |
| <b>ΣΥΝΟΛΙΚΑ:</b>                     | <b>20.113</b> | <b>817</b> | <b>757.150</b>                     | <b>20.929</b>       | <b>1.202</b>       |

### ΠΛΗΘΟΣ ΕΛΕΓΧΩΝ ΠΑΡΑΝΟΜΟΥ ΕΜΠΟΡΙΟΥ ΑΠΟ ΤΗΝ ΔΙ.Μ.Ε.Α.



**ΠΑΡΑΒΑΣΕΙΣ ΓΙΑ ΠΑΡΑΝΟΜΟ ΕΜΠΟΡΙΟ ΑΝΑ ΜΗΝΑ ΑΠΟ ΤΗΝ ΔΗΜΙΟΥΡΓΙΑ ΤΗΣ ΔΙ.Μ.Ε.Α.**



**ΥΨΟΣ ΠΡΟΣΤΙΜΩΝ ΓΙΑ ΠΑΡΑΝΟΜΟ ΕΜΠΟΡΙΟ ΑΝΑ ΜΗΝΑ ΑΠΟ ΤΗΝ ΔΗΜΙΟΥΡΓΙΑ ΤΗΣ ΔΙ.Μ.Ε.Α.**

